SUISEIKAI GROUP
水清会グループ

社会福祉法人　薫風会
グループホームみどりの家 大畠

医師から「認知症」と診断を受けた方が、少人数の家庭的な雰囲気の中で、ぬくもりやあたたかさを大切に、その方にあった生活を送って頂けるよう心がけています。

慣れ親しんだ地域で、居心地の良い暮らしの場を提供いたします。

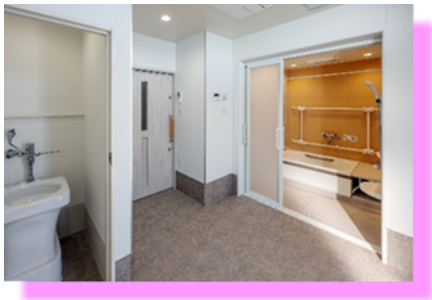

お問い合わせはこちらまで

≪ご入所定員18名≫

倉敷市大畠1丁目4番3号
（しもつい総合福祉センター内）
TEL　086-454-6006
FAX　086-454-6007
担　当　　木山

随時見学可能！！
料金等の詳細は
お気軽にお問合せ下さい。

suiseikai-group.jp　検索

グループホームみどりの家　大畠　ご利用料金（月額）

令和8年8月1日 現在

（単位：円）

要介護度	基本料金		加算されるもの		食材費	居室代	管理費	光熱費	合計
要支援2	1割	22,470 (@ 749)	サービス提供体制強化加算(Ⅰ) (日額)22 医療連携体制加算(Ⅰ)ハ (日額)37 ※要介護のみ 生活機能向上連携加算(Ⅱ) (月額)200 口腔衛生管理体制加算 (月額)30 栄養管理体制加算 (月額)30 科学的介護推進体制加算 (月額)40 協力医療機関連携加算 (月額)１００ 生産性向上推進体制加算(Ⅱ) (月額)10 高齢者施設等感染対策向上加算 (Ⅰ)/(Ⅱ) (月額)１０/5 ※2割･3割負担の方は上記加算が2倍･3倍となります。	介護職員等処遇改善加算（Ⅰ）ロ 22.8%	43,500 朝食￥310 昼食￥650 夕食￥490	49,500 (@1,650)	6,000 (@200)	7,200 (@240)	135,126
	2割	44,940 (@ 1,498)							164,051
	3割	67,410 (@ 2,247)							192,977
要介護1	1割	22,590 (@ 753)							136,636
	2割	45,180 (@ 1,506)							167,072
	3割	67,770 (@ 2,259)							197,508
要介護2	1割	23,640 (@ 788)							137,925
	2割	47,280 (@ 1,576)							169,651
	3割	70,920 (@ 2,364)							201,376
要介護3	1割	24,360 (@ 812)							138,810
	2割	48,720 (@ 1,624)							171,419
	3割	73,080 (@ 2,436)							204,029
要介護4	1割	24,840 (@ 828)							139,399
	2割	49,680 (@ 1,656)							172,598
	3割	74,520 (@ 2,484)							205,797
要介護5	1割	25,350 (@ 845)							140,025
	2割	50,700 (@ 1,690)							173,851
	3割	76,050 (@ 2,535)							207,676

加算される場合があるもの			
認知症専門ケア加算Ⅰ（日額）	3	口腔・栄養スクリーニング加算（1回／6ヶ月）	20
入院時費用（１ヶ月のうち6日）	246	退居時情報提供加算（1回／月）	250

※２割・３割負担の方は上記加算が２倍・３倍となります。

※入居月・退居月は、すべて日割りとなります。

※入院時は、基本料金・食材料費・光熱水費が日割りとなります。

※初期加算として、入居後30日間は　1日30円　が加算されます。

※理美容代・消耗品（オシメ等）医療費、その他個人的な日常生活費は実費となります。

何でもお気軽にご相談ください

グループホーム みどりの家　大畠

倉敷市大畠1丁目4番3号
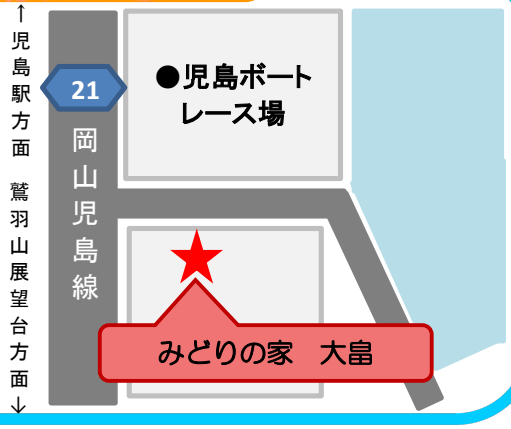
TEL（086）454-6006
FAX（086）454-6007
担当　木山