SUISEIKAI GROUP
水清会グループ

社会福祉法人　薫風会
ショートステイみずしま

全室個室対応のユニット型ショートステイとなっています。

家庭的な雰囲気の中で、スタッフによる日常生活のお手伝いをさせて頂きます。

ご家族の方での介護に負担を感じた時などに是非ご利用ください。

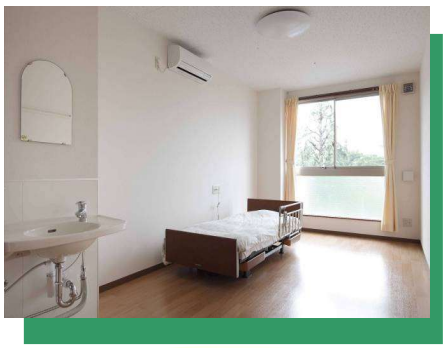

全 室 個 室

ゆったりできる共有スペース

車イス対応車で送迎可能

随時見学可能！お気軽にお問い合わせください。　≪ご利用定員　20名≫

倉敷市水島北幸町4番5号
（みずしま総合福祉センター　4階）
TEL　086-444-1110
FAX　086-444-1114
担当　　齋藤・谷口

随時見学可能！！
料金等の詳細は
お気軽にお問合せ下さい。

suiseikai-group.jp　検索

ショートステイみずしま　ご利用料金（日額）

令和8年8月1日 現在

（単位：円）

要介護度	基本料金			基本料金に含まれる加算
	1割	2割	3割	
要支援1	551	1,102	1,653	サービス提供体制強化加算（Ⅰ） 22 ※2割・3割負担の方は上記加算が2倍・3倍となります。
要支援2	678	1,356	2,034	
要介護1	726	1,452	2,178	
要介護2	794	1,588	2,382	
要介護3	869	1,738	2,607	
要介護4	940	1,880	2,820	
要介護5	1,009	2,018	3,027	

＋

加算されるもの
介護職員等処遇改善加算Ⅰ 17.6%

＋

負担区分	食費	居住費
第1段階	300	880
第2段階	600	880
第3段階①	1,030	1,370
第3段階②	1,360	1,470
第4段階	1,750	2,250

※日常生活費等、自己負担がかかる場合があります。
※テレビの貸出をご希望の方は　1日　150円　となります。
※散髪希望の方はカット1760円　顔ぞり660円　となります。

※食事代内訳
朝420円、昼700円、夕630円

個別に加算されるもの	
送迎加算（片道）	184
療養食加算（1食につき）	8
生活機能向上連携加算（Ⅱ）（月額）	200
若年性認知症利用者受入加算	120
緊急短期入所受入加算（7日間を限度）	90
口腔連携強化加算	50/回
認知症行動・心理症状緊急対応加算（7日間を限度）	200
※2割・3割負担の方は上記加算が2倍・3倍となります。	

※令和3年8月1日から、認定の要件が次のように変わります。
（倉敷市にて判断されます）

負担段階	対象者		預貯金等の資産の状況
第1段階	生活保護受給者		単身：1,000万円以下 夫婦：2,000万円以下
	非市課町税村世民帯税	老齢福祉年金受給者	
第2段階		合計所得金額＋年金の収入額が80万円以下の方	単身：650万円以下 夫婦：1,650万円以下
第3段階①		合計所得金額＋年金の収入額が80万円超120万円以下の方	単身：550万円以下 夫婦：1,550万円以下
第3段階②		合計所得金額＋年金の収入額が120万円超の方	単身：500万円以下 夫婦：1,500万円以下
第4段階（非該当）	上記以外の方		

何でもお気軽にご相談ください

ショートステイみずしま
倉敷市水島北幸町４番５号
（みずしま総合福祉センター内　４階）
TEL（０８６）４４４－１１１０
FAX（０８６）４４４－１１１４
担当　齋藤・谷口